Data Challenge

Un reto para conocer a los bachilleres

con mayor potencial en ciencia de datos.

Pregrado en
Ciencia de Datos

8 semestres presenciales · snies 110172 · Res. 007515 de 2021 (7 años)

UNIVERSIDAD DEL NORTE

Vigilada Mineducación

¿Cómo entender y utilizar los millones de datos que se generan en el mundo cada segundo?

¿Qué voy a aprender si estudio Ciencia de Datos?

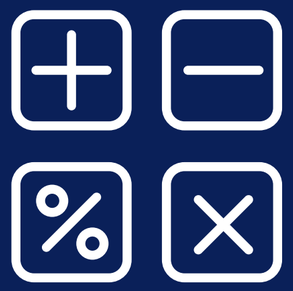

Fundamentación matemática

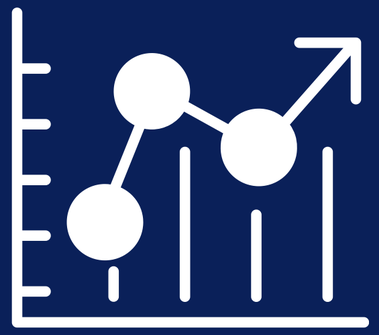

Estadística

Computación

Capacidad de analizar, manejar, sintetizar y entender datos con una visión amplia del conocimiento teórico y práctico.

¿En qué podré trabajar?

Investigación

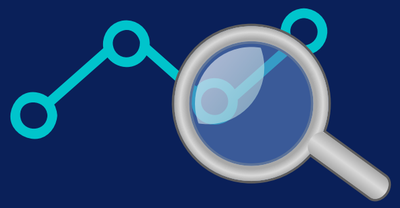

Análisis de Datos

Empresario

Docencia

Consultorías

Actividades transversales a diversos campos

¿En qué podré trabajar?

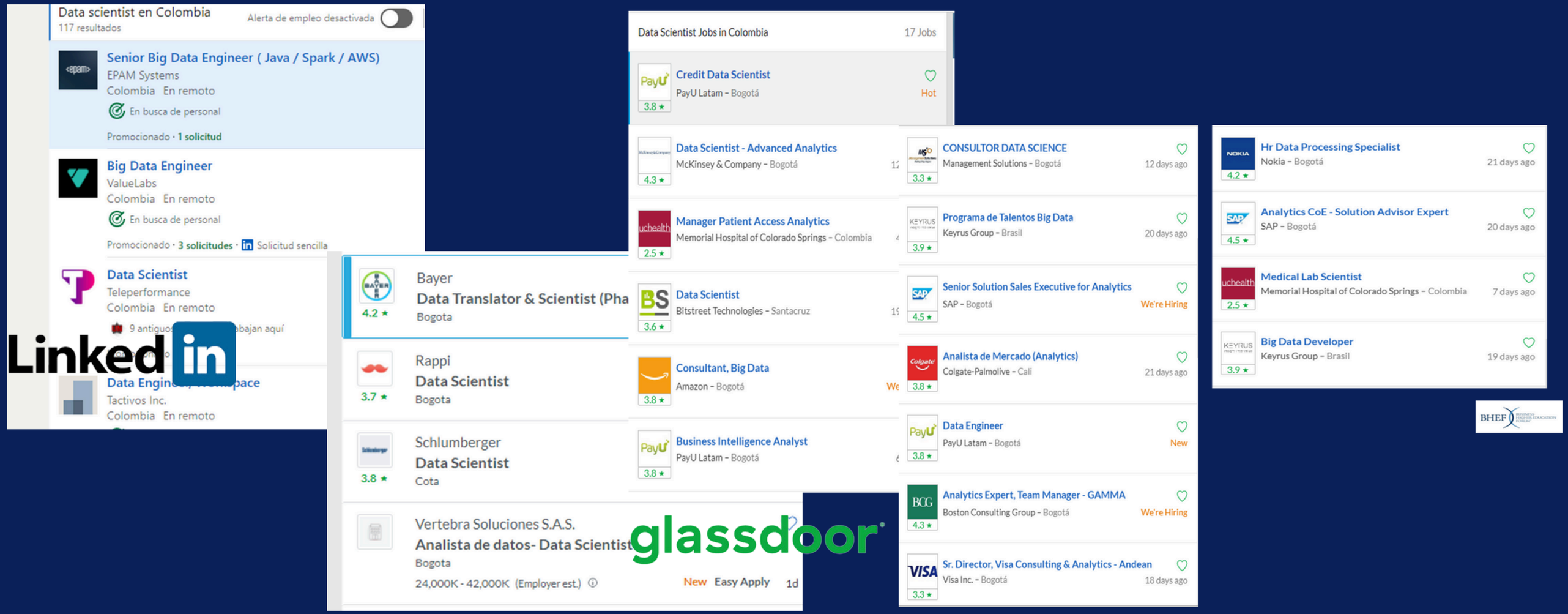

¿Por qué en uninorte?

- Primer programa en la costa Caribe y uno de los pocos a nivel nacional
- Profesores con alta calidad académica.
- Formación en una segunda lengua. Cursos en inglés
- Internacionalización en casa mediante las cátedras.
- Convenios nacionales e internacionales
- Proyectos, pasantías, congresos.
- Aulas interconectadas
- Serivios/oficinas
- Campus

Conoce más...

Título que otorga:

Científico de Datos

Modalidad:

8 semestres presenciales (16 semanas)
Periodicidad de Admisión: Semestral
Créditos: (138)
Lugar de ofrecimiento: Barranquilla - Atlántico

Web:

https://www.uninorte.edu.co/web/ciencia-de-datos

@cienciadedatos_uninorte

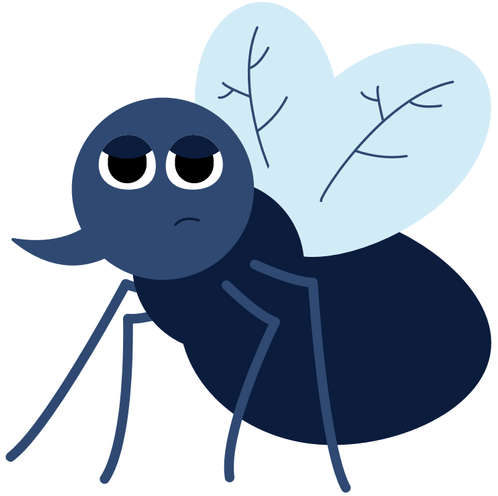

Entrenamiento Teórico

Data Challenge

Breaktime

+StoryChallenge

Sube una story a tu Instagram etiquetando a @cienciadedatos_uninorte y el #DataChallenge

Entrenamiento Práctico

Data Challenge

Lanzamiento del reto

Reto: ¿cómo se comportan o distribuyen de manera espacial y temporal los casos de dengue en Colombia (SIVIGILA) y Barranquilla (HUN)?

Lineamientos:

Diseñar un informe usando un Notebook de Python con extensión .ipynb nombrado con su primer nombre, primer apellido y el nombre del colegio sin espacios. Vas a recibir u Notebook plantilla donde vas a trabajar.
Ejemplo: Keyla_Alba_ColegioSantaCruz.ipynb

Tu solución al reto debe contener:

- Introducción.
- Metodología.
- Análisis exploratorio de datos (EDA) Colombia y barranquilla
- Caracterización y modelación
- Resultados.
- Conclusiones.
- Recomendaciones.
- Referencias

Lineamientos:

Recibirás:

- Datos proporcionados por HUN.
- Datos SIVIGILA.
- PDF con instrucciones explicadas.
- Notebook plantilla (sobre este trabajarás)

Durante el entrenamiento recibiste en tu correo el material de práctica.

Enviarás (Hasta el martes 22 de octubre a las 11:59p.m):

- Notebook con la solución

Importante: En el asunto del correo escribir:
"Solución Data challenge + Nombre y apellido"

Evaluación inicial:

Exploración de datos (Análisis descriptivo)	20 pts
Uso del código y explicación del mismo	20 pts
Caracterización y modelación	20 pts
Interpretación de resultados	40 pts

total: 100 pts

Los preseleccionados seran anunciados el 23 de octubre desde las 5:00p.m. en la página web:

https://www.uninorte.edu.co/web/ciencia-de-datos/data-challenge-bachiller

Los preseleccionados serán invitados el próximo 25 de octubre a presentar su Notebook y a un almuerzo de premiación